2026/02/06 17:45
Владивосток, Россия

2026/02/06 17:46
Владивосток, Россия

МОНСИКИ

Кто такие монсики?

Жители планеты Монсиленд. Здесь есть море Любви, поляна Грусти, пещеры Жадности, болото Зависти, пик Зазнайства, остров Уныния и безжизненная пустыня Лени.

РЕЙ: «С Саней интересно отправляться в приключения. Мы можем вместе охотиться на страхов».

БЛЮМ: «Саня всегда умеет поднять настроение. Даже когда мне очень грустно».

САНЯ

Самый озорной и весёлый монсик.

ВОЗРАСТ: 7 лет.

ХАРАКТЕР: любознательная, задорная, обожает узнавать что-то новое и играть. Умеет радоваться жизни, заражает энергией всех окружающих.

УМЕНИЯ: обожает рисовать.

СПОСОБНОСТИ: может превращать нарисованные предметы в реальность с помощью специальных маркеров.

УВЛЕЧЕНИЯ: катается на воздушном скейте.

САНЯ

Ответы на стр. 24

Герой месяца

ЛОЛА

Лола, подружка Сани, большая модница. Вертелась-вертелась перед зеркалом и... что-то в ней поменялось. Найди 7 отличий и обведи их в кружок.

РЕЙ

А Рей решил всех запутать, чтобы страхи, на которые он всё время охотится, его не нашли. Найди два одинаковых изображения Рея.

А Б В Г Д Е

Пиля захотел от всех спрятаться. Только глаза его выдают! Но мы его сейчас быстро найдём. Обведи по номерам и раскрась Пилю в зелёный цвет.

2026/02/06 17:46
Владивосток, Россия

ОРАНЖЕВАЯ КОРОВА

ОДЕВАЙСЯ ПО ПОГОДЕ!

В семействе коров весенняя суматоха. Кто-то считает, что ещё холодно и надо одеваться потеплее, а другие, увидев на улице яркое солнышко, достали летние вещи. Кто же из них прав?

Поставь на предметах летней одежды галочку, а на зимних вещах – крестик.

Сколько у тебя получилось:

Летних предметов одежды ☐

Зимних предметов одежды ☐

Посмотри за окно: сколько там сейчас градусов? Как ты считаешь, какую одежду надо сейчас надевать?

Ответы на стр. 24.

Отгадай!

Найди в каждом ряду лишний предмет и обведи его в кружок.

А

Б

В

МАМА КОРОВА

Угадай!

У

Всегда шагаем мы вдвоём,
Похожие, как братья.
Мы за обедом – под столом,
А ночью – под кроватью.

А-КРОССВОРД

Впиши названия предметов одежды в клеточки.

2026/02/06 17:46
Владивосток, Россия

2026/02/06 17:47
Владивосток, Россия

Семейный стиль

Мама Арина любит спортивный стиль в одежде, потому что работает фитнес-тренером. Маруся и её друг Миша тоже любят так одеваться. Сегодня они захотели выйти на прогулку, одевшись по-особенному.

Узнай!

У Семейный стиль в одежде – это когда родители и дети одеваются одинаково.

Раскрась одежду Маруси и Миши такими же цветами, как у мамы Арины.

Реши!

А Чуч-Мяуч, как и все коты, обожает играть с верёвочками. На этот раз он запутал шнурки от кроссовок. Помоги ему узнать, где чья обувь.

Ответы на стр.

Без нитки да **ИГОЛКИ** шубы не сшить.
Вырядился как **ШУТ** гороховый.
Без порток, а в **ШЛЯПЕ**.
В лохмотьях и **ЦАРЯ** за нищего примут.
Видно **НЕРЯХУ** по грязной рубахе.
Вспомнишь и **ЛЕТО**, коль шубы нету.
По **ОДЁЖКЕ** встречают, по **УМУ** провожают.

Прочитай эти пословицы про моду. Найди выделенные слова в филворде. Раскрась их тем же цветом.

ОБРАТИ ВНИМАНИЕ!
В филворде выделенные слова даны в именительном падеже. То есть к слову можно задать вопрос «Кто?» или «Что?». Например: что? Одёжка. Или кто? Неряха.

О	Д	Ё	Е	Т	О
Ц	Ь	Ж	Л	Н	Е
А	Р	К	А	У	Р
Ш	У	Т	А	М	Я
Г	О	Л	К	Ш	Х
И	А	П	Я	Л	А

2026/02/06 17:47
Владивосток, Россия

2026/02/06 17:48
Владивосток, Россия

ЕНОТКИ

БОЛЬШОЙ КОНЦЕРТ

В большой музыкальной шкатулке живут симпатичные енотки.
Они очень любят петь. Скоро у них выступление!
А значит, им нужная красивая одежда.

МУЗЫКАЛЬНЫЕ ЗАГАДКИ

Впиши правильные ответы, соедини линиями нотку и отгадку.

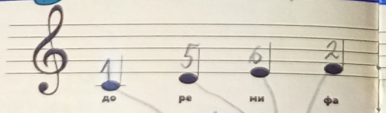

1. Какую ноту кладут в суп? 1
2. Кто рифмуется с пальто? Нота та зовётся 5
3. У ребят у всех спроси: кто закончит гамму? 6
4. Все милые мишки любят нотку 2

Наряжай!

Давай представим: если бы енотки были детьми, какие наряды они выбрали бы для выступления? Нарисуй девочкам-еноткам платья, а мальчикам-еноткам – костюмчики в их любимых цветах.

Ответы на стр.

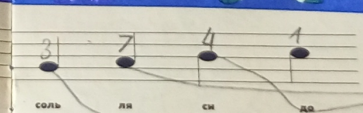

5. Эта нотка есть и в море, и в реке, и даже в винегрете! 3
6. Эта нотка начинается с той же буквы, что и название журнала. 7
7. У этой нотки «руки в боки». 4

2026/02/06 17:48
Владивосток, Россия

Оранжевая корова

Обновляем гардероб!

Модница Муся решила всех переодеть в новую одежду. Ну сколько можно ходить в одном и том же!

Тебе нужно вырезать одежду из журнала и приклеить каждому герою на центральном постере.

Прежде чем вырезать, дочитай журнал до конца.

Когда вырежешь предметы, можешь положить их на бумагу, обвести по контуру, раскрасить на свое усмотрение и приклеить на постер свой вариант.

Сделай!

Перед тем как вырезать, посчитай, сколько здесь предметов одежды:

ЗЕЛЁНЫХ	4	СИНИХ	3
РОЗОВЫХ	2	ГОЛУБЫХ	1
ОРАНЖЕВЫХ	3	СИРЕНЕВЫХ	1
ЖЁЛТЫХ	2	КОРИЧНЕВЫХ	2

Этот разворот ты можешь аккуратно вынуть из журнала, отогнув скрепки (попроси помочь взрослых).

2026/02/06 17:48
Владивосток, Россия

2026/02/06 17:49
Владивосток, Россия

Красивые пальчики

Мама Арина с дочкой Марусей и мама Таня с дочкой Варей решили устроить весёлый девичник! А значит, они достанут свои наряды, украшения и даже... сделают друг другу маникюр. Присоединяся к ним и ты!

★ Положи на левую страницу левую ладошку, обведи ее карандашом или ручкой.
★ Потом на правую страницу положи правую руку, также аккуратно обведи.
★ Затем нарисуй на каждом пальчике ноготочки.
★ А теперь включи фантазию и нарисуй себе самый красивый маникюр, какой тебе только захочется! Цветочки, сердечки, любые узоры – придумывай и твори!

левая рука

УЛЫБНИСЬ!

У

- Какой необычный маникюр!
- Спасибо, я сама грызла.

МЯУЧ

Придумывай!

Смотри-ка, Чуч-Мяуч заглянул на девичник и от удивления... чихнул звёздочками! И девчонки тут же решили приклеить их себе на ноготочки. Лови идею!

ТАТЬЯНА

ВАРЯ

правая рука

А колечки будут на твоих пальчиках? Нарисуй столько, сколько захочешь. Но учти: важно не переборщить. Хороший дизайнер должен обладать вкусом и умением сочетать цвета.

А мальчики могут так же обвести свои ладошки и придумать дизайн стильных перчаток.

2026/02/06 17:50
Владивосток, Россия

Тайны Медовой долины

ТЕСТ НА ВНИМАТЕЛЬНОСТЬ

Детектив сова Софи и её шустрый помощник бельчонок Чинк всё время расследуют разные происшествия в Медовой долине. Для этого они развивают наблюдательность, например, запоминают, в какой одежде был подозреваемый. Попробуй потренироваться и ты.

Как играть?

1. Приготовь листок бумаги. Закрой им вопросы внизу.
2. Внимательно изучи всех героев. Если есть под рукой секундомер или песочные часы, засеки одну минуту.
3. Затем перемести листок, закрыв верхнюю часть, и ответь на вопросы. Потом проверь себя и за каждый правильный ответ поставь галочку.

Ответы на стр. 24

БЕЛЬЧОНОК ЧИНК

Вопросы

1. Какого цвета шляпа у Чинка? .....
2. Какого цвета кофта Софи? .....
3. Люси одета в юбку или в брюки? .....
4. Сколько пуговиц на жилете у Ника? .....
5. Какого цвета комбинезон у Фила? .....
6. Есть ли у Юры очки? .....
7. Какая цифра изображена на медали у Нины? .....
8. Какая обувь у Элли? .....
9. Кто из героев стоит на одной ноге? .....
10. Какие герои держат в руках шляпы? .....

Наблюдай!

СОВА СОФИ

БЕЛКА ЛЮСИ

ЕНОТ НИК

МЕДВЕЖОНОК ФИЛ

БАРСУК ЮРА

БЕЛКА НИНА

КУРИЦА ЭЛЛИ

Сколько у тебя правильных ответов:

0–3
Попробуй отложить журнал в сторону, заняться другими делами. А потом пройди задание ещё раз. Наверняка наберешь больше баллов.

4–6
Молодец, многое удалось заметить. Но можно ещё потренироваться.

7–10
Отличный результат! Из тебя получится очень хороший детектив!

2026/02/06 17:50
Владивосток, Россия

Тайны Медовой долины

ШОКОЛАДНЫЕ ПУГОВИЦЫ

Ежиха Мари – большая выдумщица. Пока жители Медовой долины участвовали в тесте на внимательность, она готовила для всех угощение. Да непростое, а «модное». На этот раз она испекла печенье в форме пуговиц. Ты тоже можешь попробовать такие приготовить.

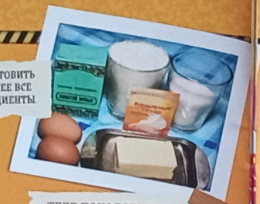

ПРИГОТОВИТЬ ЗАРАНЕЕ ВСЕ ИНГРЕДИЕНТЫ.

ТЕБЕ ПОНАДОБИТСЯ

- 200 г сливочного масла
- 100 г сахара
- 400 г муки
- 2 ст. ложки какао-порошка
- 2 яйца
- ванильный сахар (по желанию)

МАРИ

ПОПРОСИ МАМУ ИЛИ КОГО-ТО ИЗ ВЗРОСЛЫХ ПОМОЧЬ ТЕБЕ В ПРИГОТОВЛЕНИИ!

1. Желтки отдели от белков.

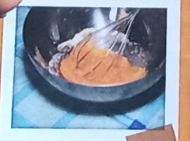

2. Венчиком смешай желтки с сахаром, чтобы он полностью растворился.

Улыбнись!

У Шоколад делают из зёрен какао, а зёрна какао растут на дереве, которое является растением. Так что получается, что шоколад – это салат!

Приготовь!

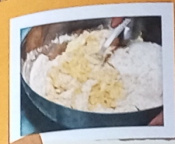

3. Добавь масло комнатной температуры, муку и ванильный сахар.

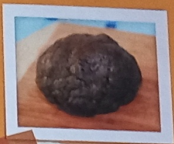

4. Смешай с какао, замеси эластичное тесто.

5. Раскатай тесто в пласт толщиной 0,5 см.

6. С помощью круглых предметов (можно использовать стаканы) вырежи «пуговицы».

7. Пластмассовой пробкой сделай вмятины для придания объёма «пуговице».

8. Соломинкой для напитков сделай дырочки.

9. Положи на противень, застеленный пергаментной бумагой. Попроси взрослых поставить в предварительно прогретую до 160 °С духовку на 20 минут.

ПРИШИВАЕМ КРАСИВО!

Подумай, каким героям «Тайны Медовой долины» нужны пуговицы. Выбери разную схему пришивания, обозначь линиями и раскрась любым цветом. Подпиши.

Пуговицы для

Пуговицы для

Пуговицы для

ФОТО: СЕРГЕЙ КУРЕНЁВ

2026/02/06 17:51
Владивосток, Россия

Ответы

На картинках Г и Е Рой одинаковый

2 3

1. Соль. 2. До. 3. Си. 4. Ми. 5. Ре. 6. Ля. 7. Фа.

10 11

Зелёных – 4, розовых – 2, оранжевых – 3, жёлтых – 2, синих – 1, голубых – 1, сиреневых – 3, коричневых – 2.

12 13

Летних предметов одежды – 8.
Зимних предметов одежды – 10.
Лишние предметы: А – утюг, Б – зонт, В – мяч.

ШТАНЫ
ПАЛЬТО
ШАПКА
ШАРФ
ПЛАТЬЕ
ФУТБОЛКА
ФАРТУК
КУРТКА
ЮБКА

Ответ на загадку: тапки.

4 5

Рой –
Зигги –
Руби –
Сол –

9 + 8 = 17
5 5
5 + 8 = 13
5 13
= =
10 + 8 - 1 = 17

10 - 6 = 4
+ +
7 3
= =
9

16 17

НА ПЛЯЖ КУПАТЬСЯ

6 7

ОДЕЖДА
ЦЫПЛЯТА
АРКАДА
ШУТКА
ГОЛОВА
ИГРА

24 8 9

1. Коричневая. 2. Зелёная. 3. Брюки. 4. Три. 5. Голубой. 6. Нет. 7. Один. 8. Обуви нет. 9. Ник. 10. Юра и Элли.

20 21

Журнал «Любимые герои» («Союзмультфильм»)
2 (20) март 2024
Издание для досуга.
Для детей дошкольного возраста.
Текст предназначен для чтения взрослыми детям.
Периодичность один раз в два месяца.
Издаётся с сентября 2016 года.

Журнал зарегистрирован Федеральной службой по надзору в сфере связи, информационных технологий и массовых коммуникаций (Роскомнадзор). Свидетельство о регистрации СМИ ПИ № ФС 77-67239 от 30 сентября 2016 г.

Учредитель и издатель: «Издательский дом «Лев» Россия, 127006, г. Москва, ул. Долгоруковская, д. 27, стр. 1, этаж 3, пом. 1, комн. 13. Адрес редакции: Россия, 119071, г. Москва, 2-й Донской пр-д, д. 4. Электронный адрес: info@levbooks.ru, с пометкой «Союзмультфильм».

Главный редактор периодических изданий: **Олег Вольдемарович Вишняков.**

Главный редактор журнала: **Ольга Шальнева.**

Дизайнер журнала: **Галина Бачерикова.**

Корректор: **Екатерина Перфильева.**

Отпечатано в типографии ООО «Типографский комплекс «Девиз», 190030, Россия, г. Санкт-Петербург, вн. тер. г. Муниципальный округ Екатерингофский, Обводного канала наб., д. 138, к. 1, литера В, помещ. 4-Н, 6-часть, ком. 311-часть.

Печать офсетная.
Бумага мелованная.
Заказ № ДБ-852/3
Тираж: 6 000 экз.
Подписано в печать: 26.02.2024
Дата печати (производства): 02.2023
Дата выхода в свет: 12.03.2024
Цена свободная.

Распространение в Республике Беларусь: ООО «ЮНИЛАЙН-БЕЛ», 220125, Республика Беларусь, г. Минск, пр-т Независимости, д. 177, оф. 34 Тел./факс +375-17-394-8-111.

Размещение рекламы: Тел. +7 (495) 107-99-00. Редакция не несёт ответственности за содержание рекламных материалов.

Все права защищены.
По лицензии ООО «СМФ»
© «Издательский дом «Лев», 2024.

Любое воспроизведение материалов журнала в печатных изданиях и в сети Интернет допускается только с письменного разрешения редакции.

ЕАС
ЛЕВ

Наша страница VK
@LevPublishing
Присоединяйтесь!

ОРАНЖЕВАЯ КОРОВА

«МЕМОРИ» – ИГРА ДЛЯ ВСЕЙ СЕМЬИ!

ЗДРАВСТВУЙТЕ, ДЕТИШКИ!

В мире «Оранжевой коровы», как всегда, много интересного. Сегодня все собрались, чтобы узнать, кто тут самый внимательный. Победить может и взрослый, и ребёнок. Надо только смотреть и запоминать.

Условия игры на обороте

СЛЕДУЮЩАЯ СТАНЦИЯ – ЧАЕПИТИЕ!

Переверни страницу и вырежи карточки. Используй ножницы с заклуглёнными кончиками или попроси помощи у взрослых. Прежде чем вырезать, прочитай журнал до конца. Всё готово! Можно начинать!

ХАРИТОН

МАМА КОРОВА

2026/02/06 17:51
Владивосток, Россия

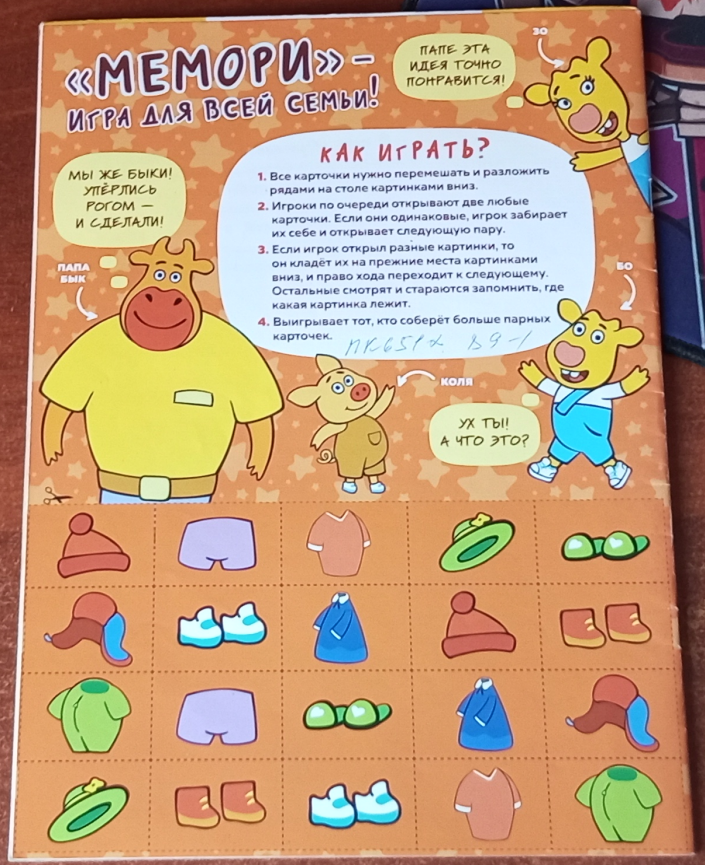

2026/02/06 17:51
Владивосток, Россия

Модные подсказки

Как снимать мерки?
Для того чтобы покупать в магазине одежду правильного размера, нужно знать параметры своего тела. Давай вместе научимся это делать.

- Возьми гибкий сантиметр (его также называют «портновский метр»).
- Встань прямо. Сантиметровую ленту надо держать строго горизонтально или вертикально.
- Не стягивай тело во время измерений и не оставляй запас.

1. **Обхват груди.** Измеряется по наиболее выступающим точкам груди и лопаток.
2. **Обхват талии.** Обхвати лентой туловище в самом узком месте.
3. **Обхват бёдер.** Замер нужно делать в самом широком месте.
4. **Длина руки.** От выпуклой части плеча до начала кисти.
5. **Рост.** Сними обувь, встань спиной к стене, опусти руки вдоль тела, выпрями спину, смотри перед собой. Пятки и лопатки должны касаться стены. Положи ровный плоский предмет (например, линейку или книгу) на макушку и сделай отметку карандашом на стене. Измерь расстояние от пола до этой отметки.

АРИНА, МАМА МАРУСИ

1 2 3 4 5

ТАТЬЯНА, МАМА МИШИ И ВАРИ

- ПОПРОСИ МАМУ ИЛИ ПОДРУЖКУ ПОМОЧЬ ТЕБЕ ПРАВИЛЬНО СЕБЯ ИЗМЕРИТЬ.
- МАЛЬЧИКАМ И ДЕВОЧКАМ ЗАМЕР ДЕЛАЕТСЯ ОДИНАКОВО!
- Запиши свои размеры в эту таблицу. Через какое-то время, например летом или осенью, ты можешь снова измерить себя и вписать сюда. Так ты увидишь, как меняются параметры твоего тела.
- Ты можешь потренироваться в измерении мамы, папы и даже кошки! И сделать такую же таблицу для них. Вот будет интересно узнать, кто из вас как меняется!

Мои размеры

	Дата	Дата	Дата	Дата
1. Обхват груди				
2. Обхват талии				
3. Обхват бёдер				
4. Длина руки				
5. Рост				

2026/02/06 17:52
Владивосток, Россия

2026/02/06 17:52
E 131,9 N 43,2